



Warmia i Mazury
Sp. z o.o.

WARMIA I MAZURY Sp. z o.o.

Szymany 150, 12-100 Szczytno

NIP: 7451842294

REGON: 281345971

KRS: 0000399439

Adres strony internetowej: www.mazuryairport.pl

WIM.PT.0810.20.2026

Szymany, dn. 23.04.2026 r.

ZAPYTANIE OFERTOWE

(niniejsze zapytanie nie stanowi zapytania ofertowego w rozumieniu ustawy pzp i stanowi rozeznanie rynku)

Zwracamy się z prośbą o przesłanie oferty na poniżej opisany przedmiot zamówienia:

Przedmiotem zamówienia jest koszenie trawiastej części lotniczej na terenie Portu Lotniczego Olsztyn- Mazury:

I – w 2026 roku koszenie powierzchni z wyłączeniem obu określonych obszarów: 234,66 ha (załącznik nr 1),

II – w 2027 roku koszenie powierzchni z wyłączeniem części o powierzchni 8,58 ha: 241,66 ha (załącznik nr 1),

III – w 2028-2029 roku koszenie powierzchni: 245,38 ha (załącznik nr 2).

Warunki realizacji usługi:

- a) Usługa będzie realizowana co najmniej dwukrotnie w każdym roku obowiązywania umowy, w okresie o 1 maja do 30 września.
- b) Zakres prac obejmuje koszenie oraz usunięcie biomasy roślinnej zgodnie z załączoną mapą.
- c) Wykonawca zobowiązany jest do zbierania i wywozu skoszonej biomasy niezwłocznie po wykonaniu koszenia, przy użyciu własnego sprzętu.
- d) Wykonawca zobowiązany jest prowadzić pracę w celu rozpraszania i minimalizowania ryzyka, związanego z wystąpieniem żerujących ptaków poprzez „równoległe” koszenie pasa drogi startowej i pasa po wschodniej stronie lotniska (załącznik nr 3).

Warunki techniczne koszenia:

- a) Wysokość trawy powinna być utrzymywana na poziomie ok. 20 cm; koszenie należy wykonać przed wykłoszeniem roślin.
- b) Prace należy realizować przy użyciu sprzętu będącego w dyspozycji Wykonawcy.
- c) Koszenie odbywać się będzie w godzinach nocnych, tj. od 22:00 do 08:00.
- d) Terminy realizacji poszczególnych koszeń będą uzależnione od warunków wegetacyjnych roślin i będą ustalane na bieżąco przez Zamawiającego. Informacja o planowanym terminie zostanie przekazana Wykonawcy z co najmniej 7-dniowym wyprzedzeniem.

Wymagania wobec Wykonawcy:

- a) Wykonawca zobowiązany jest do odbycia odpłatnych szkoleń umożliwiających poruszanie się w strefie airside Portu Lotniczego Olsztyn–Mazury.
 - koszt pakietu szkoleniowego: 1100,00 zł netto,

- koszt przepustki dla urządzenia: 150,00 zł netto.
- b) Pojazdy wykorzystywane do realizacji zamówienia muszą być odpowiednio oznakowane oraz wyposażone w światła przeszkodowe, zgodnie z obowiązującymi przepisami (ADR OPS.B.080 oraz właściwe AMC).
- c) Każdy pojazd używany do realizacji zamówienia musi posiadać ważne ubezpieczenie odpowiedzialności cywilnej (OC) oraz aktualne badanie techniczne, zgodnie z obowiązującymi przepisami prawa.
- d) Zamawiający wymaga od wykonawcy dokumentów potwierdzających, że wykonawca jest ubezpieczony od odpowiedzialności cywilnej w zakresie prowadzonej działalności związanej z przedmiotem zamówienia na sumę gwarancyjną nie mniejszą niż 600.000,00 zł

Termin realizacji zamówienia: Zamówienie będzie realizowane w okresie od 1 maja do 30 września w latach 2026–2029.

Kryterium oceny ofert: Jedynym kryterium oceny ofert jest cena. Zamówienie zostanie udzielone Wykonawcy, który zaoferuje najwyższą cenę.

Uwagi: Wycena ma na celu przeprowadzenie analizy rynku oraz wyłonienia Wykonawcy.

Ofertę prosimy przesłać pocztą na adres: n.rykaczewska@mazuryairport.pl

Termin składania ofert upływa w: 29.04.2026 o godz. 12:00

Informacje dodatkowe: Rozliczenie realizacji zamówienia będzie miało charakter ryczałtowy.

Zlecający:

Dyrektor Techniczny

Tomasz Kalinowski

(Podpis Kierownika Komórki Organizacyjnej)

Załączniki:

1. Załącznik nr 1 – schemat koszenia w 2026-2027 roku
2. Załącznik nr 2 – schemat koszenia w 2028-2029 roku
3. Załącznik nr 3 – schemat równoległego wykaszania trawy
4. Załącznik nr 4 – formularz ofertowy

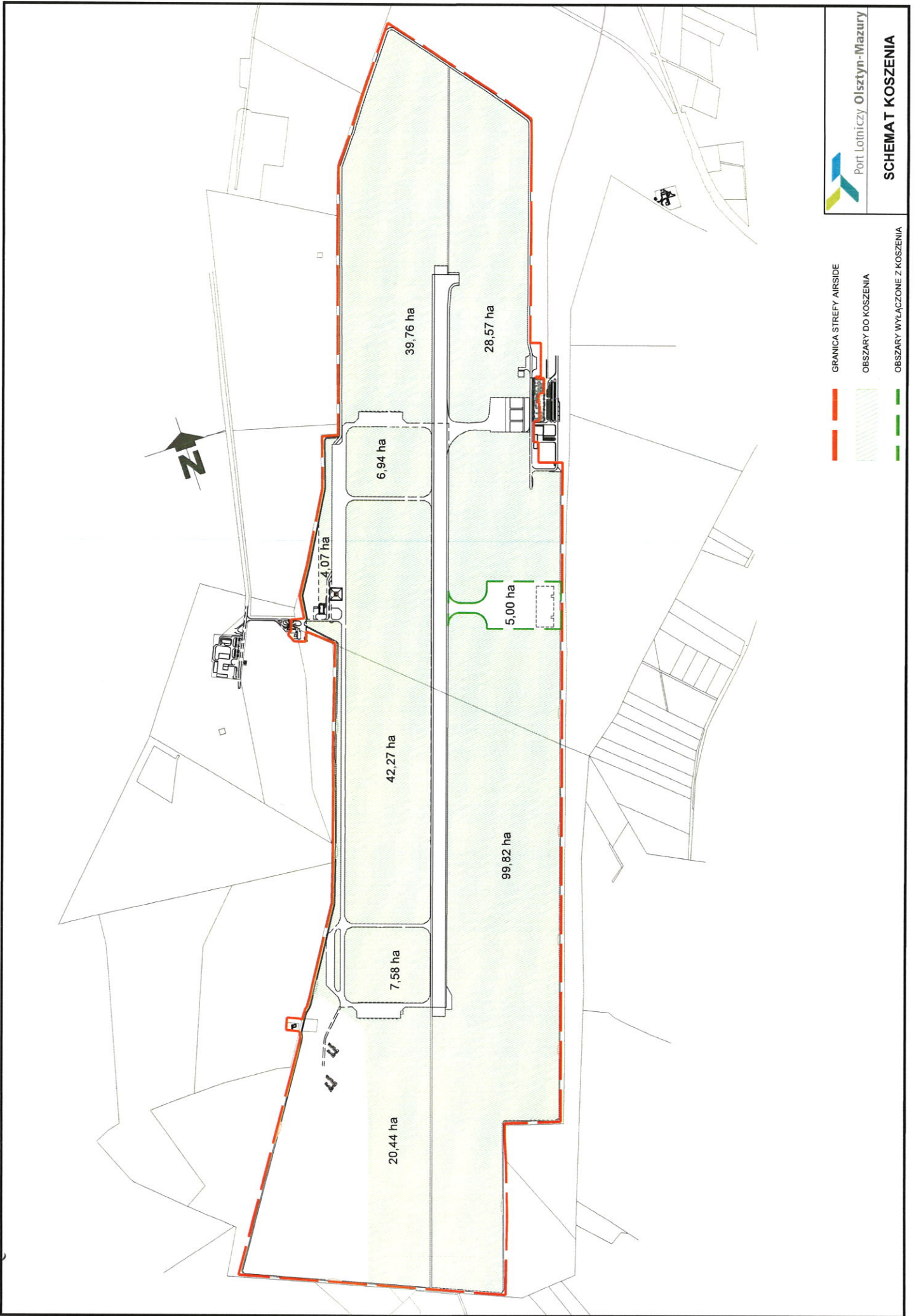

- GRANICA STREFY AIRSIDE
- OBSZARY DO KOSZENIA
- OBSZARY WYŁĄCZONE Z KOSZENIA

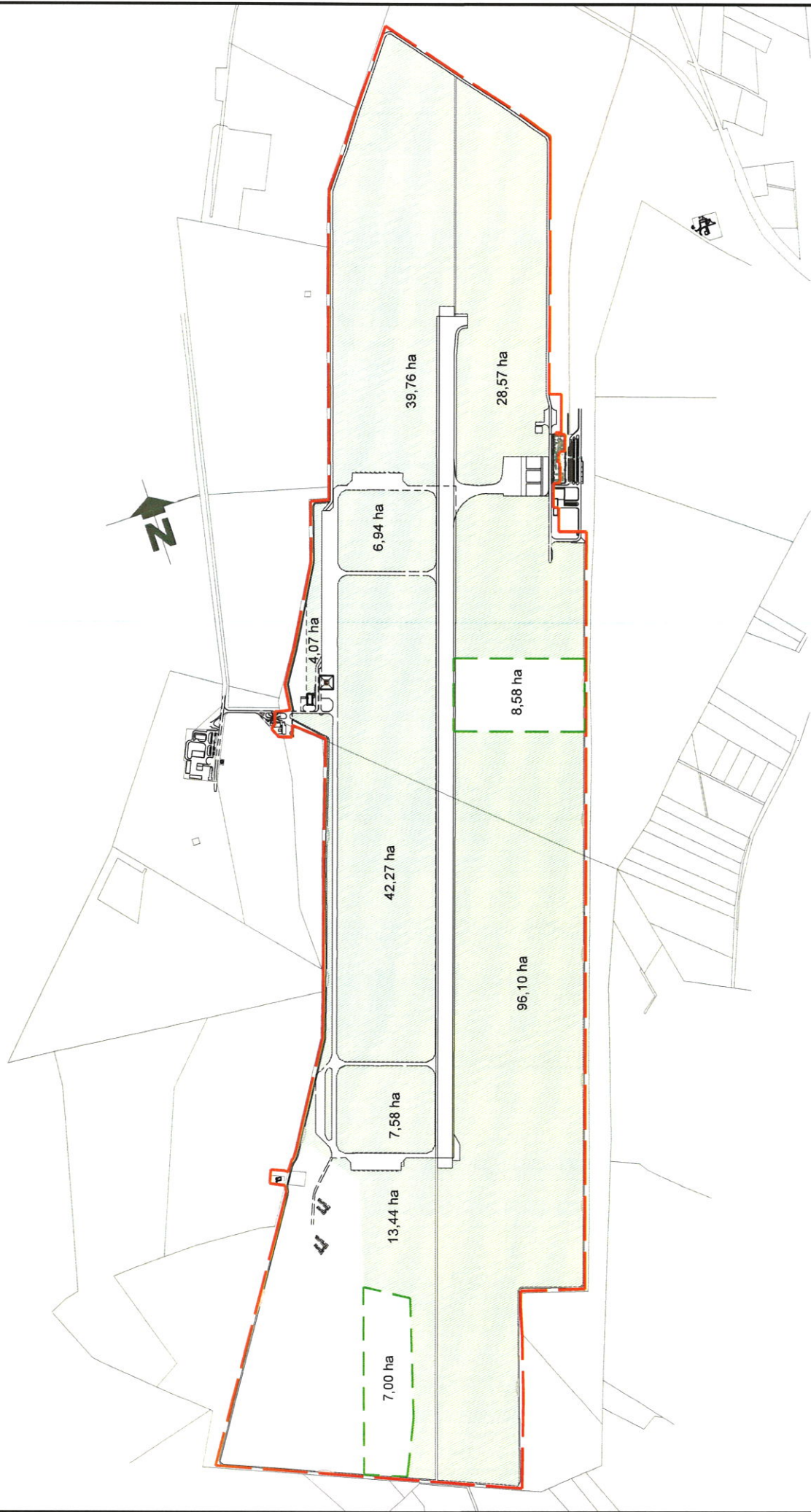

- GRANICA STREFY AIRSIDE
- OBZARY DO KOSZENIA
- OBZARY WYLĄCZONE Z KOSZENIA





Warmia i Mazury
Sp. z o.o.

Załącznik nr 4 - Formularz ofertowy

WIM.PT.0810.20.2026

Dane oferenta:

Nazwa.....

Adres.....

NIP.....

Osoba do kontaktu.....

Nr telefonu.....

E-mail.....

**FORMULARZ OFERTOWY
KOSZENIE TRAWIASTEJ CZĘŚCI LOTNICZEJ
NA TERENIE PORTU LOTNICZEGO OLSZTYN-MAZURY**

KOSZENIE TRAWY		Cena netto	Cena brutto
w roku 2026	cena za 234,66 ha		
w roku 2027	cena za 241,66 ha		
w roku 2028	cena za 245,38 ha		
w roku 2029	cena za 245,38 ha		
RAZEM			

Data sporządzenia oferty: dd/mm/rrrr

Podpis :

.....
(pieczęć firmowa
z podpisem osoby upoważnionej)

